

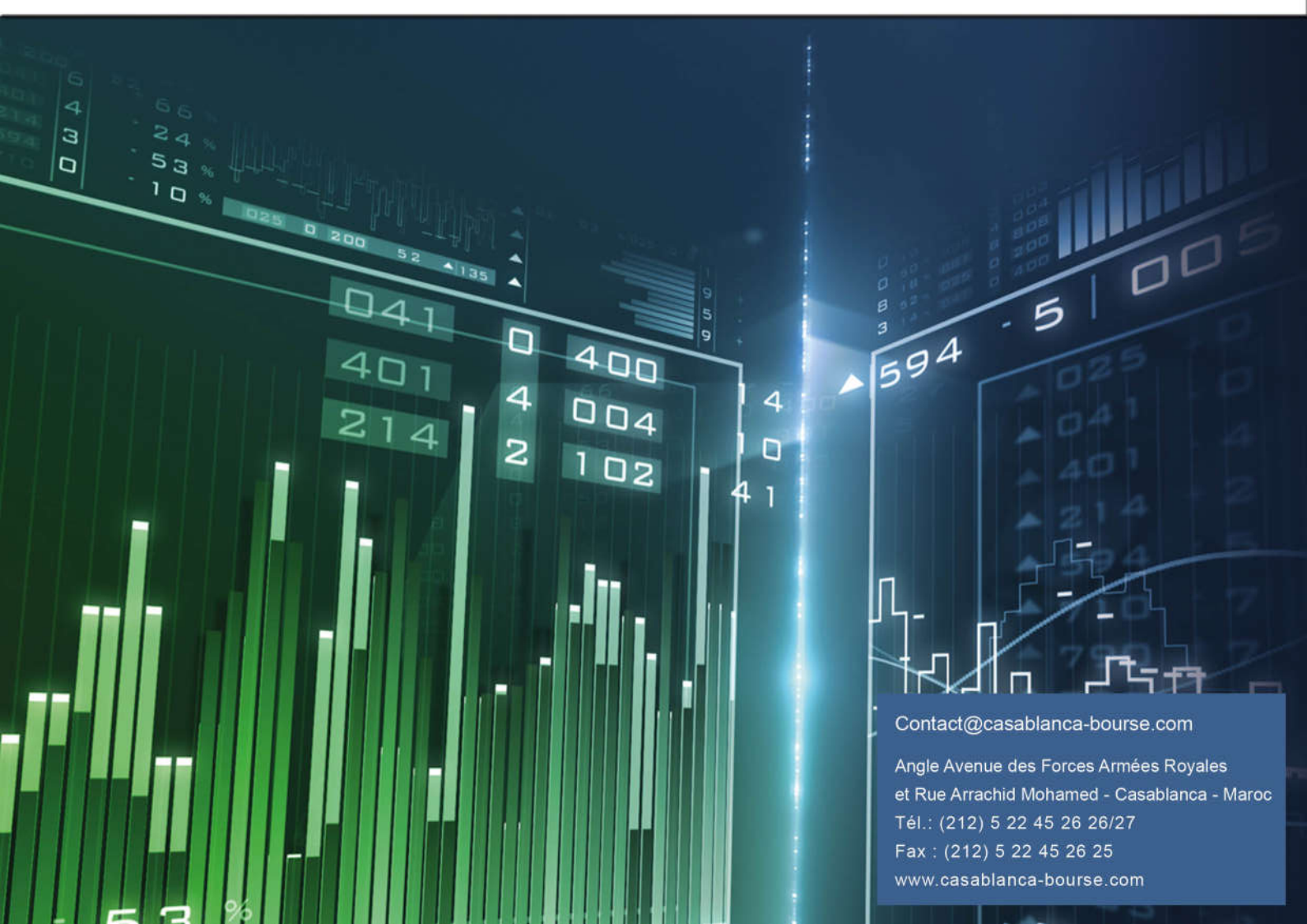

# Statistiques Mensuelles

Novembre 2018



[Contact@casablanca-bourse.com](mailto:Contact@casablanca-bourse.com)

Angle Avenue des Forces Armées Royales  
et Rue Arrachid Mohamed - Casablanca - Maroc

Tél.: (212) 5 22 45 26 26/27

Fax : (212) 5 22 45 26 25

[www.casablanca-bourse.com](http://www.casablanca-bourse.com)

## SOMMAIRE

### Transactions

Volume des échanges.....	1
Nombre de titres échangés.....	2
Nombre de contrats.....	3
Volumes mensuels des échanges.....	4
Ordres par origine.....	5

### Indices

Evolution journalière des indices : MASI & MADEX.....	6
Evolution mensuelle des indices sur une année glissante.....	7
Evolution mensuelle des indices.....	8

### Statistiques par secteur et par compartiment

Statistiques par secteur.....	9
Statistiques par compartiment.....	10

### Statistiques par valeur

Capitalisation boursière.....	11
Cours .....	14
Volume mensuel sur le marché central.....	19
Volume annuel sur le marché central.....	21
Volume mensuel sur le marché de blocs.....	23
Volume annuel sur le marché de blocs.....	23

### Les palmarès

Les 10 plus fortes variations de cours.....	24
Les 10 plus fortes capitalisations.....	24
Les 10 actions les plus actives en volume sur les marchés - central et de blocs.....	25
Les 10 actions les plus actives en volume sur le marché central.....	26
Les 10 plus importants blocs échangés depuis le début de l'année.....	27

## VOLUME DES ECHANGES EN MAD

Nombre de séances du mois **19**

Nombre de séances de l'année **226**

Ratio de liquidité (3) **8,25 %**

CLASSE	VOLUME MENSUEL	RATIO	VAR (1)	VOLUME ANNUEL	RATIO	VAR (2)
<b>MARCHE CENTRAL</b>	<b>1 408 146 155,85</b>	<b>96,21 %</b>	<b>-28,09 %</b>	<b>26 951 761 765,91</b>	<b>78,19 %</b>	<b>-24,01 %</b>
Actions	1 408 146 155,85	100,00 %	-28,09 %	26 904 185 945,91	99,82 %	-23,94 %
Obligations	-	-	-	47 575 820,00	0,18 %	-50,95 %
<b>Moyenne quotidienne</b>	<b>74 112 955,57</b>		<b>-12,95 %</b>	<b>119 255 583,04</b>		<b>-22,66 %</b>
<b>MARCHE DE BLOCS</b>	-	-	-	<b>4 865 306 675,65</b>	<b>14,12 %</b>	<b>-48,48 %</b>
Actions	-	-	-	4 197 813 369,25	86,28 %	-46,35 %
Obligations	-	-	-	667 493 306,40	13,72 %	-58,78 %
<b>Moyenne quotidienne</b>			<b>-100,00 %</b>	<b>21 527 905,64</b>		<b>-47,57 %</b>
<b>INTRODUCTIONS</b>	-	-	-	<b>969 900 000,00</b>	<b>2,81 %</b>	<b>92,85 %</b>
Actions	-	-	-	400 000 000,00	41,24 %	-
Obligations	-	-	-	569 900 000,00	58,76 %	13,32 %
<b>AUGMENTATIONS DE CAPITAL</b>	-	-	-	<b>1 097 259 060,00</b>	<b>3,18 %</b>	<b>-23,51 %</b>
Apport en nature	-	-	-	-	-	-
En numéraire	-	-	-	-	-	-
Par conversion des dividendes	-	-	-	100 661 760,00	9,17 %	-
Par conversion d'obligations	-	-	-	996 597 300,00	90,83 %	-
<b>OFFRES PUBLIQUES</b>	-	-	-	<b>6 644,00</b>	<b>0,00 %</b>	<b>-99,99 %</b>
Achat	-	-	-	6 644,00	100,00 %	-
Echange	-	-	-	-	-	-
Rachat	-	-	-	-	-	-
Retrait	-	-	-	-	-	-
Vente	-	-	-	-	-	-
<b>TRANSFERTS</b>	<b>50 731 457,95</b>	<b>3,47 %</b>	<b>156,36 %</b>	<b>399 606 190,54</b>	<b>1,16 %</b>	<b>2,74 %</b>
Actions	50 731 457,95	100,00 %	156,36 %	399 606 190,54	100,00 %	2,74 %
Obligations	-	-	-	-	-	-
<b>APPORTS DE TITRES</b>	<b>4 777 676,24</b>	<b>0,33 %</b>	<b>-84,71 %</b>	<b>183 765 868,59</b>	<b>0,53 %</b>	<b>-86,73 %</b>
Actions	4 777 676,24	100,00 %	-84,71 %	183 765 868,59	100,00 %	-84,37 %
Obligations	-	-	-	-	-	-
<b>TOTAL GENERAL</b>	<b>1 463 655 290,04</b>		<b>-44,79 %</b>	<b>34 467 606 204,69</b>		<b>-29,21 %</b>
<b>MOYENNE QUOTIDIENNE</b>	<b>77 034 488,95</b>		<b>-33,16 %</b>	<b>152 511 531,88</b>		<b>-27,96 %</b>

(1) : Variation par rapport au mois précédent

(2) : Variation par rapport à la même période de l'année précédente

(3) : Le ratio de liquidité est une moyenne mobile du volume mensuel non doublé des marchés central et de blocs sur la capitalisation fin de mois, calculée sur une année glissante.

NS : Non significatif (>= 500%)

## NOMBRE DE TITRES ECHANGES

**Nombre de séances du mois** 19

**Nombre de séances de l'année** 226

CLASSE	NOMBRE DE TITRES MENSUEL	RATIO	VAR (1)	NOMBRE DE TITRES ANNUEL	RATIO	VAR (2)
<b>MARCHE CENTRAL</b>	<b>13 783 925</b>	<b>96,59 %</b>	<b>-5,94 %</b>	<b>162 402 891</b>	<b>78,47 %</b>	<b>-12,54 %</b>
Actions	13 783 925	100,00 %	-5,94 %	162 401 891	100,00 %	-12,54 %
Obligations	-	-	-	1 000	0,00 %	-0,40 %
<b>Moyenne quotidienne</b>	<b>725 470</b>		<b>13,87 %</b>	<b>718 597</b>		<b>-10,99 %</b>
<b>MARCHE DE BLOCS</b>	<b>-</b>	<b>-</b>	<b>-</b>	<b>30 506 706</b>	<b>14,74 %</b>	<b>18,25 %</b>
Actions	-	-	-	30 498 013	99,97 %	18,30 %
Obligations	-	-	-	8 693	0,03 %	-53,99 %
<b>Moyenne quotidienne</b>			<b>-100,00 %</b>	<b>134 985</b>		<b>20,34 %</b>
<b>INTRODUCTIONS</b>	<b>-</b>	<b>-</b>	<b>-</b>	<b>4 005 699</b>	<b>1,94 %</b>	<b>NS</b>
Actions	-	-	-	4 000 000	99,86 %	-
Obligations	-	-	-	5 699	0,14 %	13,32 %
<b>AUGMENTATIONS DE CAPITAL</b>	<b>-</b>	<b>-</b>	<b>-</b>	<b>7 478 220</b>	<b>3,61 %</b>	<b>NS</b>
Apport en nature	-	-	-	-	-	-
En numéraire	-	-	-	-	-	-
Par conversion des dividendes	-	-	-	1 048 560	14,02 %	-
Par conversion d'obligations	-	-	-	6 429 660	85,98 %	-
<b>OFFRES PUBLIQUES</b>	<b>-</b>	<b>-</b>	<b>-</b>	<b>302</b>	<b>0,00 %</b>	<b>-99,86 %</b>
Achat	-	-	-	302	100,00 %	-
Echange	-	-	-	-	-	-
Rachat	-	-	-	-	-	-
Retrait	-	-	-	-	-	-
Vente	-	-	-	-	-	-
<b>TRANSFERTS</b>	<b>463 310</b>	<b>3,25 %</b>	<b>109,41 %</b>	<b>1 847 272</b>	<b>0,89 %</b>	<b>2,92 %</b>
Actions	463 310	100,00 %	109,41 %	1 847 272	100,00 %	2,92 %
Obligations	-	-	-	-	-	-
<b>APPORTS DE TITRES</b>	<b>22 954</b>	<b>0,16 %</b>	<b>-81,34 %</b>	<b>727 230</b>	<b>0,35 %</b>	<b>-82,34 %</b>
Actions	22 954	100,00 %	-81,34 %	727 230	100,00 %	-82,33 %
Obligations	-	-	-	-	-	-
<b>TOTAL GENERAL</b>	<b>14 270 189</b>		<b>-60,72 %</b>	<b>206 968 320</b>		<b>-5,43 %</b>
<b>MOYENNE QUOTIDIENNE</b>	<b>751 063</b>		<b>-52,45 %</b>	<b>915 789</b>		<b>-3,76 %</b>

(1) : Variation par rapport au mois précédent

(2) : Variation par rapport à la même période de l'année précédente

NS : Non significatif (>= 500%)

## NOMBRE DE CONTRATS

Nombre de séances du mois	19
---------------------------	----

Nombre de séances de l'année	226
------------------------------	-----

CLASSE	NOMBRE DE CONTRATS MENSUEL	RATIO	VAR (1)	NOMBRE DE CONTRATS ANNUEL	RATIO	VAR (2)
<b>MARCHE CENTRAL</b>	11 714	99,33 %	0,15 %	169 275	99,25 %	-37,00 %
Actions	11 714	100,00 %	0,15 %	169 274	100,00 %	-37,00 %
Obligations	-	-	-	1	0,00 %	-66,67 %
<b>Moyenne quotidienne</b>	<b>617</b>		<b>21,23 %</b>	<b>749</b>		<b>-35,89 %</b>
<b>MARCHE DE BLOCS</b>	-	-	-	71	0,04 %	-35,45 %
Actions	-	-	-	60	84,51 %	-33,33 %
Obligations	-	-	-	11	15,49 %	-45,00 %
<b>Moyenne quotidienne</b>			<b>-100,00 %</b>	<b>0</b>		<b>-34,31 %</b>
<b>INTRODUCTIONS</b>	-	-	-	38	0,02 %	NS
Actions	-	-	-	28	73,68 %	-
Obligations	-	-	-	10	26,32 %	400,00 %
<b>AUGMENTATIONS DE CAPITAL</b>	-	-	-	2	0,00 %	-50,00 %
Apport en nature	-	-	-	-	-	-
En numéraire	-	-	-	-	-	-
Par conversion des dividendes	-	-	-	1	50,00 %	-
Par conversion d'obligations	-	-	-	1	50,00 %	-
<b>OFFRES PUBLIQUES</b>	-	-	-	3	0,00 %	-78,57 %
Achat	-	-	-	3	100,00 %	-
Echange	-	-	-	-	-	-
Rachat	-	-	-	-	-	-
Retrait	-	-	-	-	-	-
Vente	-	-	-	-	-	-
<b>TRANSFERTS</b>	56	0,47 %	14,29 %	748	0,44 %	-1,58 %
Actions	56	100,00 %	14,29 %	748	100,00 %	-1,58 %
Obligations	-	-	-	-	-	-
<b>APPORTS DE TITRES</b>	23	0,20 %	9,52 %	418	0,25 %	86,61 %
Actions	23	100,00 %	9,52 %	418	100,00 %	110,05 %
Obligations	-	-	-	-	-	-
<b>TOTAL GENERAL</b>	<b>11 793</b>		<b>0,14 %</b>	<b>170 555</b>		<b>-36,79 %</b>
<b>MOYENNE QUOTIDIENNE</b>	<b>621</b>		<b>21,22 %</b>	<b>755</b>		<b>-35,67 %</b>

(1) : Variation par rapport au mois précédent

(2) : Variation par rapport à la même période de l'année précédente

NS : Non significatif (&gt;= 500%)

**VOLUMES MENSUELS DES ECHANGES EN MILLIONS DE MAD**

ANNEE	MOIS	ANNEE	ANNEE (-1)	PART	MARCHÉ CENTRAL		MARCHÉ DE BLOCS		INTRODUCTIONS		OFFRES PUBLIQUES	TRANSFERTS	APPORTS DE TITRES	AG.CAPITAL
					Actions	Obligations	Actions	Obligations	Actions	Obligations				
2017	décembre	21 047,71	22 115,53	37,91 %	4 118,68	210,85	16 226,65	65,18	-	155,00	-	233,72	37,63	-
2018	janvier	5 176,80	7 934,77	9,32 %	3 040,17	47,58	1 921,39	56,92	-	-	-	68,50	42,24	-
2018	février	3 243,41	3 100,18	5,84 %	2 991,38	-	28,00	102,97	-	-	-	6,36	14,04	100,66
2018	mars	3 438,26	3 212,99	6,19 %	3 070,59	-	109,51	178,25	-	-	-	62,96	16,94	-
2018	avril	2 061,83	2 182,26	3,71 %	2 017,48	-	-	3,53	-	-	0,01	18,94	21,87	-
2018	mai	4 332,33	3 630,90	7,80 %	2 593,90	-	50,00	-	400,00	265,60	-	14,35	11,89	996,60
2018	juin	6 623,81	9 016,19	11,93 %	5 205,24	-	1 194,03	-	-	128,70	-	83,39	12,45	-
2018	juillet	2 035,13	4 038,99	3,67 %	1 557,58	-	312,95	117,43	-	-	-	36,33	10,84	-
2018	août	1 300,31	3 904,48	2,34 %	961,82	-	115,95	208,39	-	-	-	11,43	2,72	-
2018	septembre	2 141,23	3 954,54	3,86 %	2 099,66	-	-	-	-	-	-	26,83	14,74	-
2018	octobre	2 650,84	3 186,83	4,77 %	1 958,22	-	465,98	-	-	175,60	-	19,79	31,25	-
2018	novembre	1 463,66	4 527,74	2,64 %	1 408,15	-	-	-	-	-	-	50,73	4,78	-
<b>Total</b>		<b>55 515,32</b>	<b>70 805,40</b>	<b>100%</b>	<b>31 022,87</b>	<b>258,43</b>	<b>20 424,47</b>	<b>732,67</b>	<b>400,00</b>	<b>724,90</b>	<b>0,01</b>	<b>633,33</b>	<b>221,40</b>	<b>1 097,26</b>

NS : Non significatif (&gt;= 500%)

AG.CAPITAL : Augmentation de capital



**STATISTIQUES MENSUELLES DES ORDRES - MARCHE CENTRAL - ACTIONS**

Origine de l'ordre	Nombre d'ordres			Nombre d'exécutions (3)			Volume des transactions MMAD		
	Nombre	Part	Variation (1)	Nombre	Part	Variation (1)	Volume	Part	Variation (1)
Bourse en ligne	13 361	44,11 %	-9,84 %	6 284	26,82 %	0,11 %	70,90	2,52 %	-10,25 %
Routage	7 198	23,76 %	-11,37 %	5 020	21,43 %	0,60 %	143,76	5,10 %	31,14 %
Station de négociation	2 937	9,70 %	-6,94 %	3 415	14,58 %	10,37 %	510,44	18,12 %	-22,86 %
OMS	6 794	22,43 %	-3,33 %	8 709	37,17 %	-3,59 %	2 091,19	74,25 %	-31,80 %
<b>Total</b>	<b>30 290</b>	<b>100,00 %</b>	<b>-8,56 %</b>	<b>23 428</b>	<b>100,00 %</b>	<b>0,15 %</b>	<b>2 816,29</b>	<b>100,00 %</b>	<b>-28,09 %</b>

**STATISTIQUES ANNUELLES DES ORDRES - MARCHE CENTRAL - ACTIONS**

Origine de l'ordre	Nombre d'ordres			Nombre d'exécutions (3)			Volume des transactions MMAD		
	Nombre	Part	Variation (2)	Nombre	Part	Variation (2)	Volume	Part	Variation (2)
Bourse en ligne	198 370	44,42 %	-33,02 %	88 712	26,20 %	-37,65 %	1 800,01	3,35 %	-48,96 %
Routage	109 672	24,56 %	-40,51 %	75 612	22,33 %	-44,60 %	2 780,76	5,17 %	-41,78 %
Station de négociation	41 044	9,19 %	-34,41 %	46 482	13,73 %	-47,63 %	10 166,10	18,89 %	-34,18 %
OMS	97 488	21,83 %	-18,48 %	127 742	37,73 %	-24,80 %	39 061,50	72,59 %	-16,88 %
<b>Total</b>	<b>446 574</b>	<b>100,00 %</b>	<b>-32,61 %</b>	<b>338 548</b>	<b>100,00 %</b>	<b>-37,00 %</b>	<b>53 808,37</b>	<b>100,00 %</b>	<b>-23,94 %</b>

(1) : Variation par rapport au mois précédent

(2) : Variation par rapport à la même période de l'année précédente

(3) : Un contrat = 2 exécutions = 1 Achat + 1 Vente

## EVOLUTION JOURNALIERE DES INDICES MASI ET MADEX

MASI				MADEX			
Date	Valeur	Variation veille	Performance an %	Date	Valeur	Variation veille	Performance an %
01/11/2018	10 902,94	-0,15	-11,99	01/11/2018	8 859,63	-0,15	-12,28
02/11/2018	10 885,51	-0,16	-12,13	02/11/2018	8 844,92	-0,17	-12,43
05/11/2018	10 897,44	0,11	-12,04	05/11/2018	8 853,46	0,10	-12,34
07/11/2018	10 912,04	0,13	-11,92	07/11/2018	8 864,14	0,12	-12,24
08/11/2018	11 020,53	0,99	-11,04	08/11/2018	8 955,49	1,03	-11,33
09/11/2018	11 076,25	0,51	-10,59	09/11/2018	9 004,88	0,55	-10,85
12/11/2018	10 989,98	-0,78	-11,29	12/11/2018	8 931,31	-0,82	-11,57
13/11/2018	11 055,01	0,59	-10,77	13/11/2018	8 986,33	0,62	-11,03
14/11/2018	11 110,44	0,50	-10,32	14/11/2018	9 033,12	0,52	-10,57
15/11/2018	11 153,28	0,39	-9,97	15/11/2018	9 069,29	0,40	-10,21
16/11/2018	11 143,56	-0,09	-10,05	16/11/2018	9 058,62	-0,12	-10,31
19/11/2018	11 210,37	0,60	-9,51	19/11/2018	9 115,03	0,62	-9,76
22/11/2018	11 170,86	-0,35	-9,83	22/11/2018	9 081,67	-0,37	-10,09
23/11/2018	11 134,16	-0,33	-10,13	23/11/2018	9 051,06	-0,34	-10,39
26/11/2018	11 158,62	0,22	-9,93	26/11/2018	9 072,42	0,24	-10,18
27/11/2018	11 180,98	0,20	-9,75	27/11/2018	9 091,22	0,21	-9,99
28/11/2018	11 228,99	0,43	-9,36	28/11/2018	9 130,63	0,43	-9,60
29/11/2018	11 202,53	-0,24	-9,58	29/11/2018	9 107,95	-0,25	-9,83
30/11/2018	11 229,28	0,24	-9,36	30/11/2018	9 129,66	0,24	-9,61

## EVOLUTION JOURNALIERE DES INDICES MASI ET MADEX

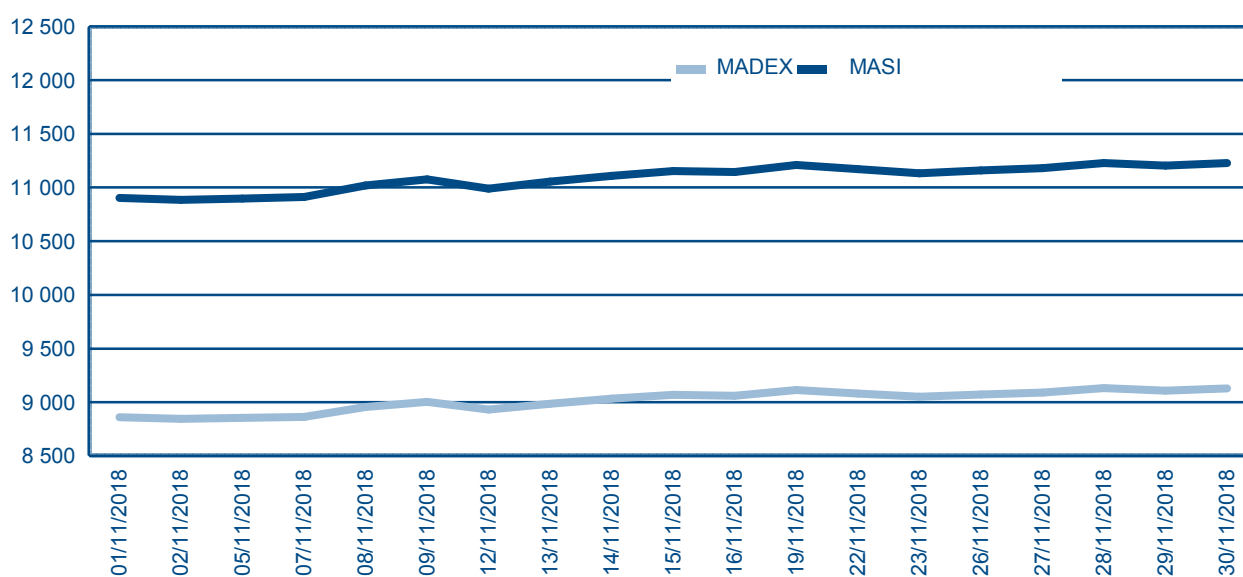



## EVOLUTION MENSUELLE DES INDICES SUR UNE ANNEE GLISSANTE

Indices	2017	2018										
	décembre	janvier	février	mars	avril	mai	juin	juillet	août	septembre	octobre	novembre
<b>MASI</b>												
MASI	12 388,82	13 075,49	13 142,71	13 062,38	13 028,01	12 335,37	11 878,65	11 746,14	11 546,49	11 335,55	10 919,67	11 229,28
MASI (USD)	10 819,50	11 657,99	11 581,45	11 573,49	11 427,38	10 599,10	10 190,45	10 160,62	9 991,41	9 774,95	9 304,48	9 639,25
MASI (EUR)	11 404,43	11 828,64	11 971,16	11 862,94	11 942,75	11 448,36	11 049,48	10 932,74	10 827,16	10 667,65	10 367,33	10 703,52
MASI RENTABILITE BRUT	31 341,81	33 079,00	33 249,03	33 045,81	32 983,55	31 625,76	30 989,81	30 769,05	30 246,28	29 758,91	28 667,11	29 479,93
MASI RENTABILITE NET	28 333,01	29 903,43	30 057,14	29 873,43	29 813,79	28 532,69	27 886,07	27 670,54	27 200,39	26 753,30	25 771,77	26 502,49
<b>MADEX</b>												
MADEX	10 100,32	10 653,78	10 710,60	10 611,83	10 598,58	10 005,75	9 617,21	9 554,95	9 381,43	9 214,83	8 873,38	9 129,66
MADEX (USD)	8 820,89	9 498,81	9 438,26	9 402,26	9 296,43	8 597,39	8 250,41	8 265,20	8 117,94	7 946,19	7 560,87	7 836,93
MADEX (EUR)	9 297,77	9 637,86	9 755,85	9 637,41	9 715,70	9 286,26	8 945,90	8 893,29	8 796,98	8 671,88	8 424,55	8 702,21
MADEX RENTABILITE BRUT	24 201,71	25 527,88	25 664,02	25 427,35	25 395,61	24 284,38	23 760,49	23 700,74	23 270,31	22 907,85	22 059,02	22 696,13
MADEX RENTABILITE NET	21 995,45	23 200,73	23 324,45	23 109,36	23 080,51	22 028,31	21 495,70	21 428,87	21 039,70	20 705,09	19 937,88	20 513,73
<b>INDICES SECTORIELS</b>												
AGROALIMENTAIRE / PRODUCTION	29 741,84	30 705,05	30 437,64	30 066,29	29 354,43	28 488,05	28 186,93	27 228,50	27 229,65	26 673,08	26 320,53	26 211,84
ASSURANCES	5 099,48	5 320,97	5 483,54	5 226,48	5 233,74	4 977,71	4 601,11	4 672,54	4 407,70	4 238,10	4 379,06	4 393,70
BATIMENT & MATERIAUX DE CONSTRUCTION	19 521,36	20 267,60	20 100,22	20 282,02	19 720,23	18 305,95	17 925,05	17 500,11	16 835,03	16 647,61	15 935,72	16 690,22
BANQUES	14 620,56	15 163,27	15 396,22	15 206,70	15 065,03	14 559,33	14 200,46	14 074,22	13 788,16	13 583,78	12 859,31	13 444,69
BOISSONS	17 065,74	17 806,14	18 459,88	19 192,04	19 405,09	17 362,02	16 942,53	16 911,02	16 648,62	16 793,00	15 312,68	16 785,62
CHIMIE	4 717,75	6 530,10	6 404,10	6 058,08	5 952,94	5 602,25	5 394,82	5 332,16	3 972,22	4 382,15	4 209,63	4 035,65
DISTRIBUTEURS	23 159,95	23 477,73	24 452,78	25 078,13	24 930,42	26 421,35	25 163,04	25 460,80	24 243,53	22 759,44	23 299,80	22 986,49
ELECTRICITE	2 055,87	2 324,02	2 234,64	2 145,25	2 178,99	1 924,69	1 966,48	1 899,44	1 921,79	1 988,83	1 881,56	1 955,31
EQUIPEMENTS ELECTRONIQUES & ELECTRIQUES	3 828,57	3 885,71	4 000,00	3 692,86	3 885,71	3 714,29	3 571,43	3 571,43	3 285,71	3 571,43	3 621,43	3 800,00
INGENIERIES & BIENS D'EQUIPEMENT INDUSTRIELS	269,48	264,31	263,03	265,02	242,00	223,75	194,10	189,03	176,42	198,72	199,82	195,87
LOISIRS ET HOTELS	651,69	749,89	724,10	677,93	815,06	832,03	810,08	746,72	791,98	773,88	796,50	782,70
MATERIELS, LOGICIELS & SERVICES INFORMATIQUES	1 061,66	1 268,73	1 277,08	1 259,82	1 238,99	1 203,90	1 195,24	1 130,55	1 159,41	1 142,39	1 133,37	1 167,44
MINES	27 862,99	30 968,96	30 262,56	30 102,32	29 406,86	28 673,21	28 140,64	22 785,16	22 481,08	20 446,67	19 847,06	18 894,56
PETROLE & GAZ	15 234,74	16 517,89	16 120,67	16 306,34	16 008,91	14 529,70	12 400,61	11 870,58	13 077,16	12 452,51	12 019,86	12 024,91
INDUSTRIE PHARMACEUTIQUE	2 595,97	2 555,72	2 726,49	2 769,36	2 884,82	2 847,95	2 823,56	2 682,66	2 555,34	2 465,75	2 516,65	2 531,02
SYLVICULTURE & PAPIER	45,05	43,88	43,32	39,73	36,19	32,81	28,80	31,07	30,02	28,59	28,40	30,78
SERVICES AUX COLLECTIVITES	2 583,33	2 541,67	2 583,33	2 500,00	2 483,33	2 537,08	2 604,17	2 291,25	2 395,83	2 125,00	2 087,92	2 166,67
SERVICES DE TRANSPORT	2 461,54	2 653,85	2 596,15	2 821,54	2 947,69	2 924,62	2 523,08	2 646,15	2 653,85	2 600,00	2 569,23	2 538,46
SOCIETE DE FINANCEMENT & AUTRES ACTIVITES FINANCIERES	9 746,24	10 642,23	10 988,61	10 892,02	10 768,63	10 936,18	10 565,01	10 424,97	10 236,56	9 785,66	9 880,06	9 983,10
SOCIETES DE PORTEFEUILLES - HOLDINGS	5 118,53	5 499,16	5 875,96	5 648,53	5 769,38	5 480,08	5 314,17	5 236,59	5 288,63	4 763,21	5 116,00	4 607,33
TELECOMMUNICATIONS	1 966,72	2 167,79	2 180,27	2 183,21	2 317,50	2 100,28	2 032,77	2 088,54	2 079,73	2 092,94	2 028,36	2 062,12
TRANSPORT	2 931,17	3 260,24	3 163,80	3 239,58	3 266,07	3 279,20	3 157,97	3 240,28	3 477,34	2 947,13	2 988,12	2 976,51
SOCIETES DE PLACEMENT IMMOBILIER	-	-	-	-	1 000,00	998,19	981,89	977,35	976,44	949,00	961,95	943,38
PARTICIPATION ET PROMOTION IMMOBILIERES	13 153,99	13 083,21	12 865,67	11 929,10	10 074,65	8 830,67	7 798,15	7 787,16	7 322,51	6 527,09	5 630,85	6 426,72

## EVOLUTION MENSUELLE DES INDICES

Indice	Mois (-1)	Mois	Le plus bas du mois	Le plus haut du mois	Le plus bas de l'année	Le plus haut de l'année	Performance annuelle %
<b>MASI</b>							
MASI	10 919,67	11 229,28	10 874,77	11 316,03	10 874,77	13 387,50	-9,36
MASI (EUR)	10 367,33	10 703,52	10 294,52	10 817,96	10 294,52	12 110,57	-6,15
MASI RENTABILITE BRUT	28 667,11	29 479,93	28 549,24	29 707,67	28 549,24	33 868,33	-5,94
MASI RENTABILITE NET	25 771,77	26 502,49	25 665,80	26 707,24	25 665,80	30 616,98	-6,46
MASI (USD)	9 304,48	9 639,25	9 283,16	9 669,73	9 283,16	11 930,17	-10,91
<b>MADEX</b>							
MADEX	8 873,38	9 129,66	8 835,85	9 203,85	8 835,85	10 929,57	-9,61
MADEX (EUR)	8 424,55	8 702,21	8 364,38	8 798,74	8 364,38	9 887,08	-6,41
MADEX RENTABILITE BRUT	22 059,02	22 696,13	21 965,71	22 880,55	21 965,71	26 188,69	-6,22
MADEX RENTABILITE NET	19 937,88	20 513,73	19 853,54	20 680,41	19 853,54	23 801,29	-6,74
MADEX (USD)	7 560,87	7 836,93	7 542,87	7 863,79	7 542,87	9 739,79	-11,15
<b>Indices Sectoriels</b>							
AGROALIMENTAIRE / PRODUCTION	26 320,53	26 211,84	25 544,77	26 487,45	25 544,77	31 064,09	-11,87
ASSURANCES	4 379,06	4 393,70	4 339,42	4 584,97	4 139,42	5 551,81	-13,84
BANQUES	12 859,31	13 444,69	12 797,95	13 741,52	12 797,95	15 767,32	-8,04
BATIMENT & MATERIAUX DE CONSTRUCTION	15 935,72	16 690,22	15 572,05	17 147,98	15 335,21	20 894,25	-14,50
BOISSONS	15 312,68	16 785,62	14 272,45	16 790,55	14 272,45	19 983,19	-1,64
CHIMIE	4 209,63	4 035,65	3 660,42	4 289,63	3 660,42	7 105,11	-14,46
DISTRIBUTEURS	23 299,80	22 986,49	22 707,92	23 440,23	21 808,73	27 550,51	-0,75
ELECTRICITE	1 881,56	1 955,31	1 881,56	2 033,52	1 810,28	2 368,72	-4,89
EQUIPEMENTS ELECTRONIQUES & ELECTRIQUES	3 621,43	3 800,00	3 621,43	3 822,86	3 285,71	4 227,14	-0,75
INDUSTRIE PHARMACEUTIQUE	2 516,65	2 531,02	2 504,61	2 547,78	2 440,09	3 181,04	-2,50
INGENIERIES & BIENS D'EQUIPEMENT INDUSTRIELS	199,82	195,87	195,70	199,92	171,26	275,63	-27,32
LOISIRS ET HOTELS	796,50	782,70	769,35	796,50	622,50	882,26	20,10
MATERIELS, LOGICIELS & SERVICES INFORMATIQUES	1 133,37	1 167,44	1 129,14	1 185,34	1 040,04	1 295,70	9,96
MINES	19 847,06	18 894,56	18 415,07	20 642,15	18 415,07	31 291,03	-32,19
PARTICIPATION ET PROMOTION IMMOBILIERES	5 630,85	6 426,72	5 500,83	6 735,60	5 500,83	14 919,44	-51,14
PETROLE & GAZ	12 019,86	12 024,91	11 645,72	12 185,55	10 913,90	17 166,47	-21,07
SERVICES AUX COLLECTIVITES	2 087,92	2 166,67	1 917,08	2 250,00	1 917,08	2 760,00	-16,13
SERVICES DE TRANSPORT	2 569,23	2 538,46	2 415,38	2 569,23	2 338,46	3 030,77	3,13
SOCIETE DE FINANCEMENT & AUTRES ACTIVITES FINANCIERES	9 880,06	9 983,10	9 550,94	10 057,43	9 550,94	11 260,98	2,43
SOCIETES DE PLACEMENT IMMOBILIER	961,95	943,38	936,14	966,30	904,89	1 017,21	-5,66
SOCIETES DE PORTEFEUILLES - HOLDINGS	5 116,00	4 607,33	4 607,33	5 116,00	4 582,47	6 069,86	-9,99
SYLVICULTURE & PAPIER	28,40	30,78	27,56	32,88	23,98	46,35	-31,66
TELECOMMUNICATIONS	2 028,36	2 062,12	2 026,90	2 067,99	1 966,72	2 317,50	4,85
TRANSPORT	2 988,12	2 976,51	2 976,51	3 279,80	2 724,46	3 542,96	1,55

## STATISTIQUES PAR SECTEUR

Secteur	Nombre valeurs	Marché central		Marché de blocs		Capitalisation en MAD fin du mois
		Volume en MAD	Quantité titres	Volume en MAD	Quantité titres	
Agroalimentaire / Production	6	102 032 119,10	624 975	-	-	30 819 039 313,50
Assurances	5	12 739 020,10	22 835	-	-	25 224 593 683,04
Banques	6	440 331 060,30	1 161 971	-	-	198 632 193 842,75
Bâtiment et Matériaux de Construction	7	126 992 272,46	119 780	-	-	65 180 976 293,84
Boissons	2	5 747 416,00	2 296	-	-	10 771 398 747,00
Chimie	2	4 690 685,70	9 824	-	-	1 276 425 000,00
Distributeurs	7	186 388 553,09	143 581	-	-	13 243 172 984,00
Electricité	1	18 622 383,90	21 226	-	-	20 639 974 250,00
Equipements Electroniques et Electriques	1	148 230,00	1 130	-	-	298 388 160,00
Industrie Pharmaceutique	2	3 803 282,30	2 519	-	-	3 864 000 000,00
Ingénieries et Biens d'Equipement Industriels	2	53 241,38	1 985	-	-	231 213 617,50
Loisirs et Hôtels	1	1 715 388,75	10 045	-	-	2 477 845 483,65
Matériels, Logiciels et Services Informatiques	7	21 687 378,10	13 568	-	-	3 326 944 798,00
Mines	4	23 612 584,00	17 389	-	-	15 072 392 970,00
Participation et Promotion Immobilières	3	214 118 820,52	10 220 483	-	-	9 090 310 535,40
Pétrole et Gaz	3	43 431 474,10	31 609	-	-	21 004 314 687,00
Services aux Collectivités	1	1 250 274,30	2 465	-	-	4 160 000 000,00
Services de transport	1	67 166 155,50	418 542	-	-	12 110 274 000,00
Sociétés de financement et Autres Activités Financières	6	2 388 431,70	2 345	-	-	7 103 943 825,00
Sociétés de placement immobilier	2	2 106 256,41	21 963	-	-	623 073 750,00
Sociétés de Portefeuilles / Holdings	2	378 059,26	11 973	-	-	2 722 630 065,10
Sylviculture et Papier	1	368 742,83	16 928	-	-	57 978 359,75
Télécommunications	1	126 113 480,10	901 854	-	-	123 512 895 270,00
Transport	2	2 260 523,50	2 635	-	-	1 099 483 510,00
<b>Total</b>	<b>75</b>	<b>1 408 145 833,40</b>	<b>13 783 921</b>			<b>572 543 463 145,53</b>



## STATISTIQUES PAR COMPARTIMENT

Compartiment	Nombre valeurs	Marché central		Marché de blocs		Capitalisation en MAD
		Volume en MAD	Quantité titres	Volume en MAD	Quantité titres	
<b>PREMIER COMPARTIMENT</b>	49	1 391 898 903,09	13 744 859	-	-	549 676 694 926,48
<b>SECOND COMPARTIMENT</b>	13	14 281 185,31	36 060	-	-	9 407 696 408,95
<b>TROISIEME COMPARTIMENT</b>	13	1 965 745,00	3 002	-	-	13 459 071 810,10
<b>TOTAL</b>	<b>75</b>	<b>1 408 145 833,40</b>	<b>13 783 921</b>			<b>572 543 463 145,53</b>

## CAPITALISATION BOURSIERE

Secteur / Valeur	Nombre de titres	Dernier cours en MAD	Capitalisation en MAD
<b>Agroalimentaire / Production</b>	<b>148 515 908</b>		<b>30 819 039 313,50</b>
CARTIER SAADA	5 265 000	23,89	125 780 850,00
CENTRALE DANONE	9 420 000	793,00	7 470 060 000,00
COSUMAR	94 487 143	168,00	15 873 840 024,00
DARI COUSPATE	298 375	5 000,00	1 491 875 000,00
LESIEUR CRISTAL	27 631 510	143,25	3 958 213 807,50
UNIMER	11 413 880	166,40	1 899 269 632,00
<b>Assurances</b>	<b>69 007 310</b>		<b>25 224 593 683,04</b>
AFMA	1 000 000	997,00	997 000 000,00
AGMA	200 000	2 911,00	582 200 000,00
ATLANTA	60 190 436	61,14	3 680 043 257,04
SAHAM ASSURANCE	4 116 874	1 449,00	5 965 350 426,00
WAFASSURANCE	3 500 000	4 000,00	14 000 000 000,00
<b>Banques</b>	<b>616 013 857</b>		<b>198 632 193 842,75</b>
ATTIJARIWAFABANK	203 527 226	447,00	90 976 670 022,00
BCP	182 254 656	285,00	51 942 576 960,00
BMCE BANK	179 463 390	185,00	33 200 727 150,00
BMCI	13 279 286	670,00	8 897 121 620,00
CDM	10 881 214	530,00	5 767 043 420,00
CIH	26 608 085	294,95	7 848 054 670,75
<b>Bâtiment et Matériaux de Construction</b>	<b>57 012 906</b>		<b>65 180 976 293,84</b>
AFRIC INDUSTRIES SA	291 500	274,90	80 133 350,00
ALUMINIUM DU MAROC	465 954	1 580,00	736 207 320,00
CIMENTS DU MAROC	14 436 004	1 472,00	21 249 797 888,00
COLORADO	12 088 208	61,23	740 160 975,84
JET CONTRACTORS	2 400 000	305,00	732 000 000,00
LafargeHolcim Maroc	23 431 240	1 699,00	39 809 676 760,00
SONASID	3 900 000	470,00	1 833 000 000,00
<b>Boissons</b>	<b>4 809 653</b>		<b>10 771 398 747,00</b>
OULMES	1 980 000	1 440,00	2 851 200 000,00
SOCIETE DES BOISSONS DU MAROC	2 829 653	2 799,00	7 920 198 747,00
<b>Chimie</b>	<b>3 212 500</b>		<b>1 276 425 000,00</b>
MAGHREB OXYGENE	812 500	162,00	131 625 000,00
SNEP	2 400 000	477,00	1 144 800 000,00
<b>Distributeurs</b>	<b>95 110 888</b>		<b>13 243 172 984,00</b>
AUTO HALL	50 294 528	78,00	3 922 973 184,00
AUTO NEJMA	1 023 264	2 297,00	2 350 437 408,00
ENNAKL	30 000 000	37,40	1 122 000 000,00
FENIE BROSSETTE	1 438 984	85,00	122 313 640,00
LABEL VIE	2 838 962	1 960,00	5 564 365 520,00
REALISATIONS MECANIQUES	320 000	190,75	61 040 000,00
STOKVIS NORD AFRIQUE	9 195 150	10,88	100 043 232,00
<b>Electricité</b>	<b>23 588 542</b>		<b>20 639 974 250,00</b>



## CAPITALISATION BOUSIERE

Secteur / Valeur	Nombre de titres	Dernier cours en MAD	Capitalisation en MAD
<b>Electricité</b>	<b>23 588 542</b>		<b>20 639 974 250,00</b>
TAQA MOROCCO	23 588 542	875,00	20 639 974 250,00
<b>Equipements Electroniques et Electriques</b>	<b>2 243 520</b>		<b>298 388 160,00</b>
NEXANS MAROC	2 243 520	133,00	298 388 160,00
<b>Participation et Promotion Immobilières</b>	<b>367 844 556</b>		<b>9 090 310 535,40</b>
ALLIANCES	19 078 588	86,01	1 640 949 353,88
DOUJA PROM ADDOHA	322 557 118	15,14	4 883 514 766,52
RESIDENCES DAR SAADA	26 208 850	97,90	2 565 846 415,00
<b>Industrie Pharmaceutique</b>	<b>2 800 000</b>		<b>3 864 000 000,00</b>
PROMOPHARM S.A.	1 000 000	1 020,00	1 020 000 000,00
SOTHEMA	1 800 000	1 580,00	2 844 000 000,00
<b>Ingénieries et Biens d'Equipement Industriels</b>	<b>2 498 515</b>		<b>231 213 617,50</b>
DELATTRE LEVIVIER MAROC	1 250 000	160,50	200 625 000,00
STROC INDUSTRIE	1 248 515	24,50	30 588 617,50
<b>Loisirs et Hôtels</b>	<b>14 326 947</b>		<b>2 477 845 483,65</b>
RISMA	14 326 947	172,95	2 477 845 483,65
<b>Matériels, Logiciels et Services Informatiques</b>	<b>6 529 410</b>		<b>3 326 944 798,00</b>
DISWAY	1 885 762	282,15	532 067 748,30
HPS	703 599	2 520,00	1 773 069 480,00
IB MAROC.COM	417 486	66,95	27 950 687,70
INVOLYS	382 716	112,00	42 864 192,00
M2M Group	647 777	470,00	304 455 190,00
MICRODATA	1 680 000	264,00	443 520 000,00
S.M MONETIQUE	812 070	250,00	203 017 500,00
<b>Mines</b>	<b>13 494 087</b>		<b>15 072 392 970,00</b>
MANAGEM	9 991 308	1 030,00	10 291 047 240,00
MINIERE TOUISSIT	1 681 233	1 430,00	2 404 163 190,00
REBAB COMPANY	176 456	140,00	24 703 840,00
SMI	1 645 090	1 430,00	2 352 478 700,00
<b>Pétrole et Gaz</b>	<b>24 297 165</b>		<b>21 004 314 687,00</b>
AFRIQUIA GAZ	3 437 500	2 905,00	9 985 937 500,00
SAMIR	11 899 665	127,80	1 520 777 187,00
TOTAL MAROC	8 960 000	1 060,00	9 497 600 000,00
<b>Services aux Collectivités</b>	<b>8 000 000</b>		<b>4 160 000 000,00</b>
LYDEC	8 000 000	520,00	4 160 000 000,00
<b>Services de transport</b>	<b>73 395 600</b>		<b>12 110 274 000,00</b>
SODEP-Marsa Maroc	73 395 600	165,00	12 110 274 000,00
<b>Sociétés de financement et Autres Activités Financières</b>	<b>30 751 601</b>		<b>7 103 943 825,00</b>
DIAC SALAF	1 053 404	26,25	27 651 855,00
EQDOM	1 670 250	1 079,00	1 802 199 750,00
MAGHREBAIL	1 384 182	800,00	1 107 345 600,00
MAROC LEASING	2 776 768	463,00	1 285 643 584,00



## CAPITALISATION BOUSIERE

Secteur / Valeur	Nombre de titres	Dernier cours en MAD	Capitalisation en MAD
<b>Sociétés de financement et Autres Activités Financières</b>	<b>30 751 601</b>		<b>7 103 943 825,00</b>
SALAFIN	2 394 497	988,00	2 365 763 036,00
TASLIF	21 472 500	24,00	515 340 000,00
<b>Sociétés de placement immobilier</b>	<b>6 671 000</b>		<b>623 073 750,00</b>
BALIMA	1 744 000	91,00	158 704 000,00
IMMORENTE INVEST	4 927 000	94,25	464 369 750,00
<b>Sociétés de Portefeuilles / Holdings</b>	<b>88 172 849</b>		<b>2 722 630 065,10</b>
DELTA HOLDING	87 600 000	30,10	2 636 760 000,00
ZELLIDJA S.A	572 849	149,90	85 870 065,10
<b>Sylviculture et Papier</b>	<b>2 582 555</b>		<b>57 978 359,75</b>
MED PAPER	2 582 555	22,45	57 978 359,75
<b>Télécommunications</b>	<b>879 095 340</b>		<b>123 512 895 270,00</b>
ITISSALAT AL-MAGHRIB	879 095 340	140,50	123 512 895 270,00
<b>Transport</b>	<b>1 527 078</b>		<b>1 099 483 510,00</b>
CTM	1 225 978	845,00	1 035 951 410,00
TIMAR	301 100	211,00	63 532 100,00
<b>Total</b>	<b>2 541 501 787</b>		<b>572 543 463 145,53</b>



## STATISTIQUES DES COURS

Classe / Valeur	Cours Extrêmes du mois en MAD (2)		Cours Extrêmes de l'année en MAD (2)		Dernier Cours en MAD (1)		Variation mensuelle (3)	Variation annuelle (3)
	+Haut	+bas	+Haut	+bas	Au 31/12	Fin du mois		
<b>Agroalimentaire / Production</b>								
CARTIER SAADA	23,89	22,80	26,45	22,50	24,25	23,89	3,55 %	-1,48 %
CENTRALE DANONE	-	-	793,00	630,00	706,00	793,00	0,00 %	12,32 %
COSUMAR	168,95	161,20	206,65	161,00	295,00	168,00	0,60 %	-14,57 %
DARI COUSPATE	5 000,00	5 000,00	5 416,00	3 786,00	3 572,00	5 000,00	-1,83 %	39,98 %
LESIEUR CRISTAL	149,25	143,00	189,00	140,10	175,00	143,25	-4,12 %	-18,14 %
UNIMER	-	-	180,00	166,40	178,05	166,40	0,00 %	-6,54 %
<b>Assurances</b>								
AFMA	1 083,00	978,00	1 177,00	950,00	1 000,00	997,00	0,20 %	-0,30 %
AGMA	2 930,00	2 900,00	3 300,00	2 760,00	2 943,00	2 911,00	0,38 %	-1,09 %
ATLANTA	61,70	57,57	83,20	56,50	64,00	61,14	1,90 %	-4,47 %
SAHAM ASSURANCE	1 449,00	1 390,00	1 779,00	1 261,00	1 545,00	1 449,00	3,50 %	-6,21 %
WAFI ASSURANCE	4 350,00	4 000,00	5 220,00	3 680,00	4 950,00	4 000,00	-1,19 %	-19,19 %
<b>Banques</b>								
ATTIJARIWAFI BANK	469,00	416,50	518,90	416,50	484,00	447,00	7,32 %	-7,64 %
BCP	285,00	265,00	308,00	258,50	294,00	285,00	4,97 %	-3,06 %
BMCE BANK	197,00	182,30	255,00	182,00	214,00	185,00	0,82 %	-13,55 %
BMCI	745,00	670,00	1 040,00	634,00	850,00	670,00	-9,34 %	-21,18 %
CDM	530,00	530,00	610,00	512,00	559,00	530,00	0,13 %	-5,19 %
CIH	300,00	278,00	334,00	272,00	286,00	294,95	3,86 %	3,13 %
<b>Bâtiment et Matériaux de Construction</b>								
AFRIC INDUSTRIES SA	275,00	268,00	306,95	254,10	281,80	274,90	-3,54 %	-2,45 %
ALUMINIUM DU MAROC	1 600,00	1 567,00	1 700,00	1 270,00	1 271,00	1 580,00	-1,19 %	24,31 %
CIMENTS DU MAROC	1 530,00	1 430,00	1 838,00	1 400,00	1 690,00	1 472,00	0,20 %	-12,90 %
COLORADO	71,90	61,23	93,00	61,23	81,93	61,23	-9,96 %	-25,27 %
JET CONTRACTORS	326,00	300,00	435,00	297,00	370,00	305,00	-6,67 %	-17,57 %
LafargeHolcim Maroc	1 750,00	1 533,00	2 129,00	1 500,00	1 980,00	1 699,00	8,22 %	-14,19 %
SONASID	508,00	460,00	859,00	460,00	701,00	470,00	-6,56 %	-32,95 %
<b>Boissons</b>								
OULMES	1 440,00	1 277,00	1 974,00	1 200,00	1 692,00	1 440,00	19,50 %	-14,89 %
SOCIETE DES BOISSONS DU MAROC	2 800,00	2 323,00	3 300,00	2 323,00	2 750,00	2 799,00	7,70 %	1,78 %
<b>Chimie</b>								
MAGHREB OXYGENE	162,00	154,00	173,00	138,60	138,00	162,00	5,19 %	17,39 %
SNEP	510,10	430,10	870,00	430,10	568,00	477,00	-4,62 %	-16,02 %
<b>Distributeurs</b>								
AUTO HALL	84,45	78,00	101,00	69,00	90,00	78,00	-4,82 %	-13,33 %
AUTO NEJMA	-	-	2 297,00	1 825,00	2 239,00	2 297,00	0,00 %	2,59 %
ENNAKL	37,88	34,61	50,50	32,02	49,45	37,40	8,56 %	-24,37 %



## STATISTIQUES DES COURS

Classe / Valeur	Cours Extrêmes du mois en MAD (2)		Cours Extrêmes de l'année en MAD (2)		Dernier Cours en MAD (1)		Variation mensuelle (3)	Variation annuelle (3)
	+Haut	+bas	+Haut	+bas	Au 31/12	Fin du mois		
<b>Distributeurs</b>								
FENIE BROSETTE	91,00	85,00	167,00	81,01	162,80	85,00	-5,56 %	-47,79 %
LABEL VIE	1 965,00	1 900,00	2 350,00	1 703,00	1 774,00	1 960,00	-0,25 %	10,48 %
REALISATIONS MECANIQUES	190,75	190,75	291,40	190,75	285,00	190,75	-4,63 %	-33,07 %
STOKVIS NORD AFRIQUE	11,90	10,40	20,50	10,40	20,35	10,88	-7,80 %	-46,54 %
<b>Electricité</b>								
TAQA MOROCCO	910,00	844,00	1 060,00	810,10	920,00	875,00	3,92 %	-4,89 %
<b>Equipements Electroniques et Electriques</b>								
NEXANS MAROC	133,80	127,00	147,95	115,00	134,00	133,00	4,93 %	-0,75 %
<b>Participation et Promotion Immobilières</b>								
ALLIANCES	96,47	81,00	243,00	81,00	204,00	86,01	-4,96 %	-57,84 %
DOUJA PROM ADDOHA	16,34	12,42	39,90	12,42	33,00	15,14	20,64 %	-54,12 %
RESIDENCES DAR SAADA	98,80	80,00	164,45	80,00	153,00	97,90	15,00 %	-36,01 %
<b>Industrie Pharmaceutique</b>								
PROMOPHARM S.A.	1 032,00	950,00	1 629,00	949,50	1 400,00	1 020,00	7,42 %	-27,14 %
SOTHEMA	1 580,00	1 580,00	1 929,00	1 415,00	1 500,00	1 580,00	-0,57 %	5,33 %
<b>Ingénieries et Biens d'Equipement Industriels</b>								
DELATTRE LEVIVIER MAROC	-	-	194,70	135,05	188,75	160,50	0,00 %	-14,97 %
STROC INDUSTRIE	27,00	24,40	51,70	23,01	50,40	24,50	-9,06 %	-51,39 %
<b>Loisirs et Hôtels</b>								
RISMA	174,95	170,00	194,95	137,55	144,00	172,95	-1,73 %	20,10 %
<b>Matériels, Logiciels et Services Informatiques</b>								
DISWAY	329,00	282,15	517,90	282,15	404,10	282,15	-7,49 %	-30,18 %
HPS	2 520,00	2 350,00	2 520,00	1 600,00	1 679,00	2 520,00	9,28 %	50,09 %
IB MAROC.COM	66,95	61,00	130,00	60,00	122,00	66,95	7,98 %	-45,12 %
INVOLYS	121,90	112,00	140,00	108,15	141,95	112,00	-5,08 %	-21,10 %
M2M Group	470,00	456,00	550,00	375,00	402,50	470,00	2,17 %	16,77 %
MICRODATA	268,90	250,10	303,00	247,70	245,00	264,00	0,76 %	7,76 %
S.M MONETIQUE	256,95	243,05	336,00	243,05	265,00	250,00	-3,10 %	-5,66 %
<b>Mines</b>								
MANAGEM	1 150,00	1 030,00	1 900,00	1 030,00	1 675,00	1 030,00	-8,04 %	-38,51 %
MINIERE TOUISSIT	1 589,00	1 360,00	1 848,00	1 350,00	1 531,00	1 430,00	-1,38 %	-6,60 %
REBAB COMPANY	140,00	140,00	140,00	135,00	134,50	140,00	3,70 %	4,09 %
SMI	1 445,00	1 350,00	3 798,00	1 350,00	3 000,00	1 430,00	-1,38 %	-52,33 %
<b>Pétrole et Gaz</b>								
AFRIQUIA GAZ	3 050,00	2 905,00	3 500,00	2 485,00	2 950,00	2 905,00	-1,53 %	-1,53 %
SAMIR	-	-	-	-	127,80	127,80	0,00 %	0,00 %
TOTAL MAROC	1 060,00	962,00	1 996,00	962,00	1 810,00	1 060,00	2,91 %	-41,44 %

## STATISTIQUES DES COURS

Classe / Valeur	Cours Extrêmes du mois en MAD (2)		Cours Extrêmes de l'année en MAD (2)		Dernier Cours en MAD (1)		Variation mensuelle (3)	Variation annuelle (3)
	+Haut	+bas	+Haut	+bas	Au 31/12	Fin du mois		
<b>Services aux Collectivités</b>								
LYDEC	540,00	460,10	662,40	460,10	620,00	520,00	3,77 %	-16,13 %
<b>Services de transport</b>								
SODEP-Marsa Maroc	166,00	157,00	197,00	152,00	160,00	165,00	-1,20 %	3,13 %
<b>Sociétés de financement et Autres Activités Financières</b>								
DIAC SALAF	-	-	-	-	26,25	26,25	0,00 %	0,00 %
EQDOM	1 079,00	1 019,00	1 300,00	986,00	1 106,00	1 079,00	5,89 %	-2,44 %
MAGHREBAIL	847,00	799,10	984,00	799,10	930,00	800,00	-5,88 %	-13,98 %
MAROC LEASING	-	-	488,00	407,05	410,00	463,00	0,00 %	12,93 %
SALAFIN	988,00	900,00	1 100,00	895,00	895,00	988,00	0,00 %	10,39 %
TASLIF	-	-	30,28	22,20	25,53	24,00	8,11 %	-5,99 %
<b>Sociétés de placement immobilier</b>								
BALIMA	-	-	-	-	95,60	91,00	0,00 %	-4,81 %
IMMORENTE INVEST	96,78	93,45	99,82	90,00	-	94,25	-2,13 %	-5,75 %
<b>Sociétés de Portefeuilles / Holdings</b>								
DELTA HOLDING	33,19	30,10	39,00	30,00	33,50	30,10	-10,15 %	-10,15 %
ZELLIDJA S.A	149,90	149,90	160,00	86,60	148,10	149,90	4,86 %	1,22 %
<b>Sylviculture et Papier</b>								
MED PAPER	23,98	20,10	33,80	17,49	32,85	22,45	8,40 %	-31,66 %
<b>Télécommunications</b>								
ITISSALAT AL-MAGHRIB	140,90	138,10	157,90	136,00	134,00	140,50	1,66 %	4,85 %
<b>Transport</b>								
CTM	933,90	845,00	1 020,00	767,00	830,00	845,00	0,00 %	1,81 %
TIMAR	211,00	211,00	241,80	190,90	215,00	211,00	-5,38 %	-1,86 %

(1) : Cours non ajustés

(2) : Les cours extrêmes du mois et de l'année sont des cours ajustés des transactions enregistrées.

(3) : Variations calculées sur la base des cours ajustés



## STATISTIQUES DES COURS

Classe / Valeur	* Cours en %		Capitalisation en MAD	Variation mensuelle	Variation annuelle
	Au 31/12	Fin du mois			
<b>OBLIGATIONS</b>					
01NOV2018 4.10% 10A 100K CAM	-	100,31	176 815 011,52	0,22 %	-
09JAN2015 4.75% 10A 100K CIH	104,54	104,65	58 067 429,16	-0,08 %	0,11 %
09JUL2014 5.22% 5A 100K CGI	102,19	100,85	51 490 450,00	-0,13 %	-1,31 %
10AOU2009 5.10% 10A 100K SNI	102,58	101,12	364 779 504,50	-0,15 %	-1,42 %
11OCT2017 4.22% 10A 100K CAM	100,31	101,21	206 645 310,81	0,13 %	0,90 %
12OCT2016 4.11% 7A 100K CAM	100,72	101,07	50 839 025,00	-0,03 %	0,35 %
12OCT2016 4.43% 10A 100K CAM	100,75	101,48	51 067 700,00	0,05 %	0,72 %
14JUL2010 5.62% 15A 100K LYD	103,73	103,78	163 334 286,75	-0,09 %	0,05 %
14MAI2018 4.03% IND 100K OCP	-	100,12	187 361 658,60	0,20 %	-
15MAR2004 6.77% 15A 100K LYD	102,12	100,77	86 019 358,35	-0,26 %	-1,32 %
15MAR2004 7.34% 15A 100K LYD	101,82	100,67	129 090 940,60	-0,22 %	-1,13 %
15OCT2008 4.44% IND 100K BCE	101,24	102,95	103 570 380,00	-0,07 %	1,69 %
15OCT2008 6.95% IND 100K BCE	101,88	112,73	113 701 100,00	-0,20 %	10,65 %
16DEC2010 5.38% 10A 100K ODA	104,56	103,23	79 709 177,10	-0,19 %	-1,27 %
16JUL2015 4.00% 5A 100K GAZ	101,36	100,99	43 889 756,48	-0,16 %	-0,37 %
16JUL2015 4.00% 5A 100K MOX	101,36	100,99	21 534 693,60	-0,16 %	-0,37 %
18MAI2018 4.02% 10A 100K CIH	-	100,03	84 453 337,50	0,19 %	-
20DEC2006 4.15% 15A 100K OCF	100,04	100,08	110 996 094,02	0,02 %	0,04 %
20DEC2012 5.98% 10A 100K SOG	109,34	108,06	368 920 958,50	-0,16 %	-1,17 %
20JAN2012 5.30% 15A 100K FEC	103,95	104,06	97 822 845,00	-0,03 %	0,11 %
20OCT2011 5.11% 15A 100K OCF	101,76	102,09	219 165 551,25	-0,01 %	0,32 %
21DEC2016 3.93% 10A 100K CDM	98,80	99,71	56 907 251,50	0,10 %	0,92 %
21JAN2013 6.18% 10A 100K BCE	109,15	107,95	181 334 752,00	-0,15 %	-1,10 %
22DEC2014 4.75% 10A 100K ATW	104,54	104,65	49 785 519,12	-0,08 %	0,11 %
22DEC2015 4.13% 7A 100K ATW	102,48	102,37	68 887 350,72	-0,06 %	-0,11 %
22DEC2015 4.52% 10A 100K ATW	103,55	103,92	69 916 244,08	-0,01 %	0,36 %
22NOV2012 6.04% 10A 100K BCI	109,04	107,79	275 413 056,00	-0,16 %	-1,15 %
23DEC16 3.44% 7A 100K ATW	99,49	100,04	51 655 180,00	-0,01 %	0,55 %
23DEC2011 5.12% 7A 100K MTC	101,72	100,07	146 912 514,00	-0,15 %	-1,62 %
23DEC2016 4.07% IND 100K OCP	99,10	99,98	575 532 765,18	0,10 %	0,89 %
23MAR2009 5.60% 10A 100K SOG	102,67	100,61	394 478 506,73	-0,18 %	-2,01 %
25JAN2010 5.12% 15A 100K OCF	101,93	102,06	119 836 545,20	-0,06 %	0,13 %
26DEC2008 5.60% 10A 100K ATW	102,27	100,13	527 460 681,24	-0,19 %	-2,09 %
27NOV2015 4.42% 7A 100K CAM	102,46	102,34	35 852 908,00	-0,06 %	-0,12 %
27NOV2015 4.80% 10A 100K CAM	103,39	103,77	301 238 109,00	-0,02 %	0,37 %
28DEC2017 2.92% 7A 100K ATW	95,62	96,75	4 974 300,00	0,02 %	1,18 %
28DEC2017 3.69% 7A 100K ATW	99,99	100,62	156 116 220,00	-0,03 %	0,63 %
28JUN2016 3.74% 10A 100K ATW	97,84	98,80	100 439 450,00	0,07 %	0,98 %
28JUN2016 3.74% 10A 100K BCE	97,84	98,80	79 246 726,05	0,07 %	0,98 %
28JUN2018 4.00% 10A 100K SOG	-	100,20	51 486 477,10	0,22 %	-
29JUN17 3,63% 7A 100K ATW	100,49	101,01	307 773 870,00	-0,03 %	0,52 %

## STATISTIQUES DES COURS

Classe / Valeur	* Cours en %		Capitalisation en MAD	Variation mensuelle	Variation annuelle
	Au 31/12	Fin du mois			
<b>OBLIGATIONS</b>					
29JUN2009 5.00% 10A 100K ATW	102,44	100,91	211 330 564,00	-0,15 %	-1,49 %
29JUN2015 4.77% 10A 100K SOG	103,94	104,21	253 177 753,98	-0,05 %	0,26 %
29JUN2018 3.32% 7A 100K ATW	-	99,65	60 657 750,00	0,01 %	-
29JUN2018 3.57% 7A 100K ATW	-	100,25	18 528 537,30	0,00 %	-
29MAR2011 5.02% 10A 100K CDM	104,81	103,49	99 563 104,41	-0,12 %	-1,26 %
31MAR2014 5.95% 5A 100K AXC	103,06	100,74	47 159 568,00	-0,21 %	-2,25 %
<b>Total</b>			<b>7 014 940 272,34</b>		

\* : Dernier cours traité de la dernière séance du mois ou, à défaut, le cours de référence.



## STATISTIQUES PAR VALEUR CUMUL MOIS - MARCHÉ CENTRAL

Classe / Valeur	Transactions		Nombre de contrats	Fréq.val	Moyenne Quotidienne	
	Nb titres	Volume(MAD)			Nb titres	Volume (MAD)
<b>ACTIONS</b>						
AFMA	255	263 190,00	28	19	13	13 852,11
AFRIC INDUSTRIES SA	88	24 192,00	8	4	5	1 273,26
AFRIQUIA GAZ	5 633	16 906 972,00	17	6	296	889 840,63
AGMA	420	1 230 260,00	7	3	22	64 750,53
ALLIANCES	202 729	17 872 123,61	1 101	19	10 670	940 638,08
ALUMINIUM DU MAROC	2 110	3 374 710,00	12	6	111	177 616,32
ATLANTA	19 777	1 187 112,10	117	16	1 041	62 479,58
ATTIJARIWAFI BANK	667 883	296 410 806,20	595	19	35 152	15 600 568,75
AUTO HALL	25 810	2 072 289,70	48	14	1 358	109 067,88
BCP	378 368	104 334 731,90	420	19	19 914	5 491 301,68
BMCE BANK	55 300	10 140 313,90	154	19	2 911	533 700,73
BMCI	31 034	20 974 150,10	85	11	1 633	1 103 902,64
CARTIER SAADA	7 178	163 918,70	13	6	378	8 627,30
CDM	530	280 900,00	4	2	28	14 784,21
CIH	28 856	8 190 158,20	65	12	1 519	431 060,96
CIMENTS DU MAROC	38 924	57 427 521,00	116	16	2 049	3 022 501,11
COLORADO	4 699	306 421,21	88	14	247	16 127,43
COSUMAR	602 340	99 623 632,55	178	19	31 702	5 243 349,08
CTM	2 616	2 256 514,50	41	10	138	118 763,92
DARI COUSPATE	1	5 000,00	1	1	0	263,16
DELTA HOLDING	11 971	377 759,46	49	13	630	19 882,08
DISWAY	1 634	487 930,40	45	10	86	25 680,55
DOUJA PROM ADDOHA	9 322 961	133 450 159,86	4 373	19	490 682	7 023 692,62
ENNAKL	5 957	209 297,96	27	10	314	11 015,68
EQDOM	2 159	2 214 979,00	9	4	114	116 577,84
FENIE BROSSETTE	246	21 573,90	11	5	13	1 135,47
HPS	8 356	20 334 945,00	60	14	440	1 070 260,26
IB MAROC.COM	231	14 748,90	17	7	12	776,26
IMMORENTE INVEST	21 963	2 106 256,41	108	17	1 156	110 855,60
INVOLYS	142	16 363,90	15	7	7	861,26
ITISSALAT AL-MAGHRIB	901 854	126 113 480,10	625	19	47 466	6 637 551,58
JET CONTRACTORS	27 279	8 433 544,95	225	17	1 436	443 870,79
LABEL VIE	93 994	183 530 186,00	52	10	4 947	9 659 483,47
LafargeHolcim Maroc	29 995	49 274 940,00	140	15	1 579	2 593 417,89
LESIEUR CRISTAL	15 456	2 239 567,85	56	18	813	117 871,99
LYDEC	2 465	1 250 274,30	39	7	130	65 803,91
M2M Group	16	7 491,00	6	2	1	394,26

## STATISTIQUES PAR VALEUR CUMUL MOIS - MARCHÉ CENTRAL

Classe / Valeur	Transactions		Nombre de contrats	Fréq.val	Moyenne Quotidienne	
	Nb titres	Volume(MAD)			Nb titres	Volume (MAD)
<b>ACTIONS</b>						
MAGHREBAIL	22	17 828,70	6	3	1	938,35
MAGHREB OXYGENE	57	8 994,00	2	2	3	473,37
MANAGEM	2 166	2 350 283,00	76	11	114	123 699,11
MED PAPER	16 928	368 742,83	90	15	891	19 407,52
MICRODATA	2 692	701 381,10	31	11	142	36 914,79
MINIERE TOUSSIT	10 400	14 619 049,00	101	11	547	769 423,63
NEXANS MAROC	1 130	148 230,00	10	4	59	7 801,58
OULMES	116	158 943,00	8	6	6	8 365,42
PROMOPHARM S.A.	301	298 842,30	14	9	16	15 728,54
REALISATIONS MECANIKES	2 024	386 078,00	2	1	107	20 319,89
REBAB COMPANY	5	700,00	1	1	0	36,84
RESIDENCES DAR SAADA	694 793	62 796 537,05	458	19	36 568	3 305 080,90
RISMA	10 045	1 715 388,75	74	15	529	90 283,62
SAHAM ASSURANCE	7	10 084,00	3	1	7	10 084,00
SALAFIN	164	155 624,00	13	4	9	8 190,74
SMI	4 818	6 642 552,00	18	9	254	349 608,00
S.M MONETIQUE	497	124 517,80	17	6	26	6 553,57
SNEP	9 767	4 681 691,70	272	19	514	246 404,83
SOCIETE DES BOISSONS DU MAROC	2 180	5 588 473,00	18	7	115	294 130,16
SODEP-Marsa Maroc	418 542	67 166 155,50	675	19	22 029	3 535 060,82
SONASID	16 685	8 150 943,30	221	17	878	428 997,02
SOTHEMA	2 218	3 504 440,00	2	1	117	184 444,21
STOKVIS NORD AFRIQUE	15 550	169 127,53	153	19	818	8 901,45
STROC INDUSTRIE	1 985	53 241,38	27	9	104	2 802,18
TAQA MOROCCO	21 226	18 622 383,90	155	19	1 117	980 125,47
TIMAR	19	4 009,00	1	1	1	211,00
TOTAL MAROC	25 976	26 524 502,10	258	19	1 367	1 396 026,43
Wafa ASSURANCE	2 376	10 048 374,00	47	9	125	528 861,79
ZELLIDJA S.A	2	299,80	2	1	0	15,78
<b>DROITS</b>						
DA CSR 1/2 2018	4	322,45	4	4	0	16,97



## STATISTIQUES PAR VALEUR CUMUL ANNEE - MARCHE CENTRAL

Classe / Valeur	Transactions		Nombre de contrats	Fréq.val	Moyenne Quotidienne	
	Nb titres	Volume(MAD)			Nb titres	Volume (MAD)
<b>ACTIONS</b>						
AFMA	67 583	72 169 314,00	358	225	299	319 333,25
AFRIC INDUSTRIES SA	19 495	5 526 777,25	200	68	86	24 454,77
AFRIQUIA GAZ	54 035	166 835 241,00	253	104	239	738 209,03
AGMA	5 490	16 418 424,00	98	44	24	72 647,89
ALLIANCES	2 877 077	414 219 705,07	17 654	226	12 730	1 832 830,55
ALUMINIUM DU MAROC	13 725	19 682 460,00	213	90	61	87 090,53
ATLANTA	2 071 584	155 766 037,66	3 569	209	9 166	689 230,26
ATTIJARIWafa BANK	9 659 914	4 629 604 622,70	7 189	226	42 743	20 484 976,21
AUTO HALL	1 173 501	107 846 615,57	1 346	175	5 192	477 197,41
AUTO NEJMA	941	1 929 416,00	28	18	4	8 537,24
BCP	6 987 449	1 984 104 608,50	7 375	224	30 918	8 779 223,93
BMCE BANK	9 700 733	2 041 092 722,20	3 451	218	42 924	9 031 383,73
BMCI	750 812	655 463 029,30	1 250	157	3 322	2 900 278,89
CARTIER SAADA	53 993	1 280 094,15	278	98	239	5 664,13
CDM	74 252	41 704 877,40	136	58	329	184 534,86
CENTRALE DANONE	1 120	752 709,50	26	15	5	3 330,57
CIH	879 556	270 634 546,20	1 519	181	3 892	1 197 497,99
CIMENTS DU MAROC	526 682	869 552 839,00	1 179	178	2 330	3 847 578,93
COLORADO	328 548	26 759 596,97	1 087	168	1 454	118 405,30
COSUMAR	4 491 352	1 091 588 916,40	4 838	223	19 873	4 830 039,45
CTM	21 036	18 914 234,20	586	143	93	83 691,30
DARI COUSPATE	2 803	13 594 333,00	39	25	12	60 151,92
DELATTRE LEVIVIER MAROC	8 248	1 415 930,50	232	82	36	6 265,18
DELTA HOLDING	2 553 976	89 157 248,81	1 265	181	11 301	394 501,10
DISWAY	336 107	152 544 903,40	1 258	162	1 487	674 977,45
DOUJA PROM ADDOHA	70 532 130	1 568 634 020,95	38 545	226	312 089	6 940 858,50
ENNAKL	193 088	7 970 009,38	574	128	854	35 265,53
EQDOM	13 014	14 277 801,00	128	58	58	63 176,11
FENIE BROSSETTE	72 726	8 826 807,88	997	153	322	39 056,67
HPS	71 928	149 157 117,00	764	140	318	659 987,24
IB MAROC.COM	45 101	4 108 056,26	830	135	200	18 177,24
IMMORENTE INVEST	646 075	63 275 325,76	1 341	123	4 786	468 706,12
INVOLYS	15 386	1 945 786,35	440	109	68	8 609,67
ITISSALAT AL-MAGHRIB	23 433 665	3 393 313 883,25	10 151	226	103 689	15 014 663,20
JET CONTRACTORS	791 086	303 220 947,05	6 128	219	3 500	1 341 685,61
LABEL VIE	276 808	534 517 623,00	675	141	1 225	2 365 122,23
LafargeHolcim Maroc	544 857	999 832 386,00	1 818	198	2 411	4 424 037,11
LESIEUR CRISTAL	3 187 857	507 578 043,75	1 358	188	14 106	2 245 920,55
LYDEC	80 496	47 088 786,30	449	119	356	208 357,46
M2M Group	48 207	22 980 996,70	519	124	213	101 685,83
MAGHREBAIL	7 163	6 797 642,10	45	28	32	30 078,06
MAGHREB OXYGENE	15 209	2 351 291,25	125	62	67	10 403,94



## STATISTIQUES PAR VALEUR CUMUL ANNEE - MARCHE CENTRAL

Classe / Valeur	Transactions		Nombre de contrats	Fréq.val	Moyenne Quotidienne	
	Nb titres	Volume(MAD)			Nb titres	Volume (MAD)
<b>ACTIONS</b>						
MANAGEM	230 353	375 020 765,00	1 369	178	1 019	1 659 383,92
MAROC LEASING	2 448	1 056 474,90	25	21	11	4 674,67
MED PAPER	437 675	12 022 608,40	2 852	209	1 937	53 197,38
MICRODATA	72 166	20 136 689,80	699	158	319	89 100,40
MINIERE TOUSSIT	202 053	341 876 955,00	1 405	164	894	1 512 729,89
NEXANS MAROC	25 977	3 460 700,35	217	87	115	15 312,83
OULMES	14 728	22 844 880,00	94	51	65	101 083,54
PROMOPHARM S.A.	3 376	4 176 316,80	140	77	15	18 479,28
REALISATIONS MECANIQUES	5 902	1 412 779,45	108	47	26	6 251,24
REBAB COMPANY	76	10 475,00	9	6	0	46,35
RESIDENCES DAR SAADA	5 106 740	580 991 447,54	8 928	224	22 596	2 570 758,62
RISMA	654 526	113 125 028,85	2 132	194	2 896	500 553,23
SAHAM ASSURANCE	148 304	228 740 118,00	666	132	772	1 191 354,78
SALAFIN	112 877	112 144 437,50	373	111	499	496 214,33
SMI	22 988	62 305 388,00	233	96	102	275 687,56
S.M MONETIQUE	38 124	11 234 644,55	712	128	169	49 710,82
SNEP	626 156	444 112 918,15	7 864	224	2 771	1 965 101,41
SOCIETE DES BOISSONS DU MAROC	147 305	418 357 334,00	327	111	652	1 851 138,65
SODEP-Marsa Maroc	9 419 004	1 647 163 323,60	8 303	225	41 677	7 288 333,29
SONASID	365 308	247 176 563,00	3 557	201	1 616	1 093 701,61
SOTHEMA	8 282	13 686 909,00	49	33	37	60 561,54
STOKVIS NORD AFRIQUE	840 153	14 744 395,22	1 712	221	3 717	65 240,69
STROC INDUSTRIE	63 420	2 146 364,81	986	177	281	9 497,19
TAQA MOROCCO	491 025	449 803 802,20	2 264	213	2 173	1 990 282,31
TASLIF	15 938	417 874,46	84	43	82	2 153,99
TIMAR	54 956	11 652 825,25	209	60	243	51 561,17
TOTAL MAROC	544 973	816 158 935,10	2 967	210	2 411	3 611 322,72
UNIMER	5 412	965 103,30	19	11	24	4 270,37
WAFI ASSURANCE	105 735	462 683 539,00	504	121	468	2 047 272,30
ZELLIDJA S.A	998	111 805,22	82	36	4	494,71
<b>DROITS</b>						
DA CSR 1/2 2018	105	8 817,70	71	37	1	93,81
<b>OBLIGATIONS</b>						
25JAN2010 5.12% 15A 100K OCF	1 000	47 575 820,00	1	1	4	210 512,48





## STATISTIQUES PAR VALEUR -MARCHÉ DE BLOCS-MENSUEL

Classe / Valeur	Nombres Titres	Nombre Contrats	Volume (MAD)
TOTAL GENERAL			

## STATISTIQUES PAR VALEUR -MARCHÉ DE BLOCS-ANNUEL

Classe / Valeur	Nombres Titres	Nombre Contrats	Volume en MAD
<b>ACTIONS</b>	<b>30 498 013</b>	<b>60</b>	<b>4 197 813 369,25</b>
AFRIQUIA GAZ	24 500	2	77 542 500,00
AGMA	10 000	2	31 150 000,00
ALLIANCES	1 214 355	4	149 796 176,05
ALUMINIUM DU MAROC	10 238	1	15 971 280,00
ATLANTA	579 936	2	40 595 520,00
ATTIJARIWafa BANK	1 628 563	3	769 597 335,20
BCP	1 092 612	4	309 230 917,40
BMCE BANK	1 440 000	2	302 977 500,00
BMCI	25 600	2	27 136 000,00
CIMENTS DU MAROC	26 966	1	44 197 274,00
COSUMAR	1 336 240	4	389 434 832,00
DELTA HOLDING	611 436	2	24 457 440,00
DOUJA PROM ADDOHA	20 612 172	6	265 897 018,80
EQDOM	583 681	1	685 241 494,00
LafargeHolcim Maroc	232 530	2	432 738 330,00
LYDEC	29 573	2	17 926 624,20
MAGHREB OXYGENE	40 000	1	6 000 000,00
MINIERE TOUISSIT	30 000	2	49 000 000,00
RESIDENCES DAR SAADA	63 168	1	9 475 200,00
RISMA	390 378	2	69 096 906,00
SMI	20 000	2	36 600 000,00
SNEP	112 281	3	72 982 650,00
TAQA MOROCCO	334 757	8	314 485 375,60
TOTAL MAROC	49 027	1	56 282 996,00
<b>OBLIGATIONS</b>	<b>8 693</b>	<b>11</b>	<b>667 493 306,40</b>
10AOU2009 5.10% 10A 100K SNI	2 000	2	208 391 920,00
14JUL2010 5.62% 15A 100K LYD	2 194	2	117 430 953,92
15MAR2004 6.77% 15A 100K LYD	554	2	9 068 921,83
21AVR2003 6.20% 15A 150K CIH	333	1	3 533 366,43
23MAR2009 5.60% 10A 100K SOG	1 612	2	169 180 504,22
25JAN2010 5.12% 15A 100K OCF	1 000	1	56 921 480,00
26FEV2008 3.06% 10A 100K BCE	1 000	1	102 966 160,00
TOTAL GENERAL	30 506 706	71	4 865 306 675,65

## LES 10 PLUS FORTES VARIATIONS DE COURS (1)

### Mensuelles

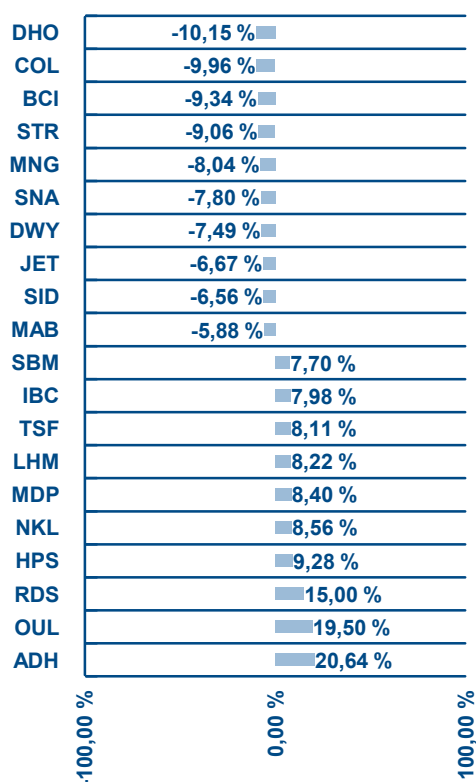

### Annuelles

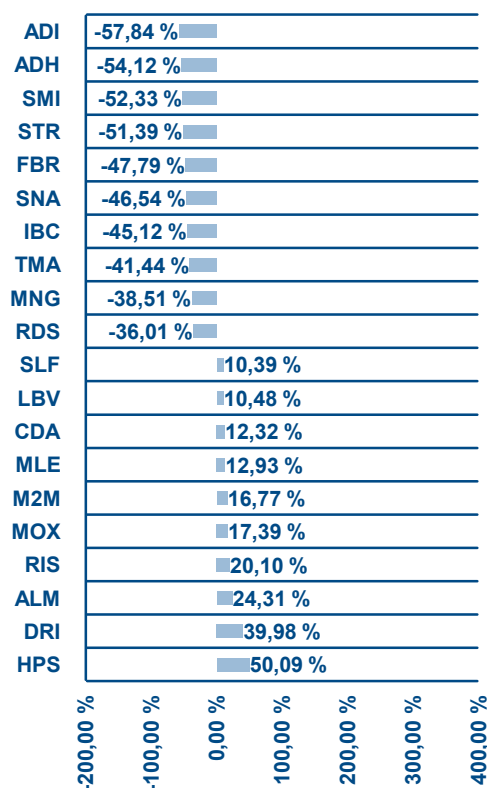

(1) : Les variations sont calculées sur la base des cours ajustés

## LES 10 PLUS FORTES CAPITALISATIONS

Valeur	Capitalisation en MAD	Poids
ITISSALAT AL-MAGHRIB	123 512 895 270,00	21,57 %
ATTIJARIWafa BANK	90 976 670 022,00	15,89 %
BCP	51 942 576 960,00	9,07 %
LafargeHolcim Maroc	39 809 676 760,00	6,95 %
BMCE BANK	33 200 727 150,00	5,80 %
CIMENTS DU MAROC	21 249 797 888,00	3,71 %
TAQA MOROCCO	20 639 974 250,00	3,60 %
COSUMAR	15 873 840 024,00	2,77 %
Wafa ASSURANCE	14 000 000 000,00	2,45 %
SODEP-Marsa Maroc	12 110 274 000,00	2,12 %
TOTAL PALMARES	423 316 432 324,00	73,94 %
AUTRES	149 227 030 821,53	26,06 %
TOTAL GENERAL	572 543 463 145,53	100,00 %

### LES 10 ACTIONS LES PLUS ACTIVES EN VOLUME MENSUEL SUR LES MARCHES - CENTRAL ET BLOCS

VALEUR	MARCHÉ CENTRAL		TOTAL NOMBRE TITRES	TOTAL VOLUME (MAD)	POIDS
	Nombre titre	Volume (MAD)			
ATTIJARIWAFI BANK	667 883	296 410 806	667 883	296 410 806,20	21,05 %
LABEL VIE	93 994	183 530 186	93 994	183 530 186,00	13,03 %
DOUJA PROM ADDOHA	9 322 961	133 450 160	9 322 961	133 450 159,86	9,48 %
ITISSALAT AL-MAGHRIB	901 854	126 113 480	901 854	126 113 480,10	8,96 %
BCP	378 368	104 334 732	378 368	104 334 731,90	7,41 %
COSUMAR	602 340	99 623 633	602 340	99 623 632,55	7,07 %
SODEP-Marsa Maroc	418 542	67 166 156	418 542	67 166 155,50	4,77 %
RESIDENCES DAR SAADA	694 793	62 796 537	694 793	62 796 537,05	4,46 %
CIMENTS DU MAROC	38 924	57 427 521	38 924	57 427 521,00	4,08 %
LafargeHolcim Maroc	29 995	49 274 940	29 995	49 274 940,00	3,50 %
<b>TOTAL</b>	<b>13 149 654</b>	<b>1 180 128 150,16</b>	<b>13 149 654</b>	<b>1 180 128 150,16</b>	<b>41,90 %</b>
<b>TOTALGENERAL</b>	<b>13 783 921</b>	<b>1 408 145 833,40</b>	<b>13 783 921</b>	<b>1 408 145 833,40</b>	<b>100%</b>

### LES 10 ACTIONS LES PLUS ACTIVES EN VOLUME ANNUEL SUR LES MARCHES - CENTRAL ET BLOCS

VALEUR	MARCHÉ CENTRAL		MARCHÉ DE BLOCS		TOTAL NOMBRE TITRES	TOTAL VOLUME (MAD)	POIDS
	Nombre titre	Volume (MAD)	Nombre titre	Volume (MAD)			
ATTIJARIWAFI BANK	9 659 914	4 629 604 622,70	1 628 563	769 597 335,20	11 288 477	5 399 201 957,90	17,36 %
ITISSALAT AL-MAGHRIB	23 433 665	3 393 313 883,25	-	-	23 433 665	3 393 313 883,25	10,91 %
BMCE BANK	9 700 733	2 041 092 722,20	1 440 000	302 977 500,00	11 140 733	2 344 070 222,20	7,54 %
BCP	6 987 449	1 984 104 608,50	1 092 612	309 230 917,40	8 080 061	2 293 335 525,90	7,37 %
DOUJA PROM ADDOHA	70 532 130	1 568 634 020,95	20 612 172	265 897 018,80	91 144 302	1 834 531 039,75	5,90 %
SODEP-Marsa Maroc	9 419 004	1 647 163 323,60	-	-	9 419 004	1 647 163 323,60	5,30 %
COSUMAR	4 491 352	1 091 588 916,40	1 336 240	389 434 832,00	5 827 592	1 481 023 748,40	4,76 %
LafargeHolcim Maroc	544 857	999 832 386,00	232 530	432 738 330,00	777 387	1 432 570 716,00	4,61 %
CIMENTS DU MAROC	526 682	869 552 839,00	26 966	44 197 274,00	553 648	913 750 113,00	2,94 %
<b>TOTAL MAROC</b>	<b>544 973</b>	<b>816 158 935,10</b>	<b>49 027</b>	<b>56 282 996,00</b>	<b>594 000</b>	<b>872 441 931,10</b>	<b>2,81 %</b>
<b>TOTAL</b>	<b>135 840 759</b>	<b>19 041 046 257,70</b>	<b>26 418 110</b>	<b>2 570 356 203,40</b>	<b>162 258 869</b>	<b>21 611 402 461,10</b>	<b>69,49 %</b>
<b>TOTALGENERAL</b>	<b>162 401 786</b>	<b>26 904 177 128,21</b>	<b>30 498 013</b>	<b>4 197 813 369,25</b>	<b>192 899 799</b>	<b>31 101 990 497,46</b>	<b>100%</b>

## LES 10 ACTIONS LES PLUS ACTIVES EN VOLUME - MENSUEL - MARCHE CENTRAL

Valeur	Nombre Titres	Volume (MAD)	Poids
ATTIJARIWAFI BANK	667 883	296 410 806,20	21,05 %
LABEL VIE	93 994	183 530 186,00	13,03 %
DOUJA PROM ADDOHA	9 322 961	133 450 159,86	9,48 %
ITISSALAT AL-MAGHRIB	901 854	126 113 480,10	8,96 %
BCP	378 368	104 334 731,90	7,41 %
COSUMAR	602 340	99 623 632,55	7,07 %
SODEP-Marsa Maroc	418 542	67 166 155,50	4,77 %
RESIDENCES DAR SAADA	694 793	62 796 537,05	4,46 %
CIMENTS DU MAROC	38 924	57 427 521,00	4,08 %
LafargeHolcim Maroc	29 995	49 274 940,00	3,50 %
<b>TOTAL</b>	<b>13 149 654</b>	<b>1 180 128 150,16</b>	<b>83,81 %</b>
<b>TOTAL GENERAL</b>	<b>13 783 921</b>	<b>1 408 145 833,40</b>	<b>100%</b>

## LES 10 ACTIONS LES PLUS ACTIVES EN VOLUME - ANNUEL - MARCHE CENTRAL

Valeur	Nombre Titres	Volume (MAD)	Poids
ATTIJARIWAFI BANK	9 659 914	4 629 604 622,70	17,21 %
ITISSALAT AL-MAGHRIB	23 433 665	3 393 313 883,25	12,61 %
BMCE BANK	9 700 733	2 041 092 722,20	7,59 %
BCP	6 987 449	1 984 104 608,50	7,37 %
SODEP-Marsa Maroc	9 419 004	1 647 163 323,60	6,12 %
DOUJA PROM ADDOHA	70 532 130	1 568 634 020,95	5,83 %
COSUMAR	4 491 352	1 091 588 916,40	4,06 %
LafargeHolcim Maroc	544 857	999 832 386,00	3,72 %
CIMENTS DU MAROC	526 682	869 552 839,00	3,23 %
<b>TOTAL MAROC</b>	<b>544 973</b>	<b>816 158 935,10</b>	<b>3,03 %</b>
<b>TOTAL</b>	<b>135 840 759</b>	<b>19 041 046 257,70</b>	<b>70,77 %</b>
<b>TOTAL GENERAL</b>	<b>162 401 786</b>	<b>26 904 177 128,21</b>	<b>100%</b>

## LES 10 PLUS IMPORTANTS BLOCS ECHANGES DEPUIS LE DEBUT DE L'ANNEE

Valeur	Date	Titres	Volume (MAD)	Poids
EQDOM	01/06/2018	583 681	685 241 494,00	<b>16,32 %</b>
ATTIJARIWAFI BANK	15/01/2018	700 000	330 960 000,00	<b>7,88 %</b>
ATTIJARIWAFI BANK	08/01/2018	686 531	324 591 856,80	<b>7,73 %</b>
LafargeHolcim Maroc	08/01/2018	132 530	246 638 330,00	<b>5,88 %</b>
LafargeHolcim Maroc	15/01/2018	100 000	186 100 000,00	<b>4,43 %</b>
BMCE BANK	11/07/2018	770 000	162 277 500,00	<b>3,87 %</b>
BMCE BANK	29/06/2018	670 000	140 700 000,00	<b>3,35 %</b>
COSUMAR	15/01/2018	400 000	116 720 000,00	<b>2,78 %</b>
ATTIJARIWAFI BANK	04/01/2018	242 032	114 045 478,40	<b>2,72 %</b>
BCP	08/01/2018	374 125	109 150 968,75	<b>2,60 %</b>
<b>TOTAL</b>		<b>4 658 899</b>	<b>2 416 425 627,95</b>	<b>57,56 %</b>
<b>TOTAL GENERAL</b>		<b>30 498 013</b>	<b>4 197 813 369,25</b>	<b>100%</b>